

# 兰州文理学院

## 2020 年上半年普通话水平测试缴费流程

兰文理 教务〔2020〕54 号

- 一、收费标准：学生：35 元/人，社会考生：60 元/人
- 二、普通话水平测试
- 三、缴费时间
- 四、2020 年 6 月 10 日 15 时-6 月 12 日 24 时
- 五、测试时间  
具体时间另行通知
- 六、教务系统没提交过电话号码的同学（10 人）请查看附件中的 20 位缴款码以方便自行缴款。
- 七、教务系统中提交过电话号码的同学缴费方式如下：
  1. 缴款人收到缴费通知短信后，可通过 PC 端或者手机浏览器登录甘肃省政务服务网 <http://www.gszfwf.gov.cn/> 点击“统一公共支付平台”进行缴费（图三）。



图三

2. 进入统一公共支付平台点击“缴款”选择“非税缴款”模块（图四）。

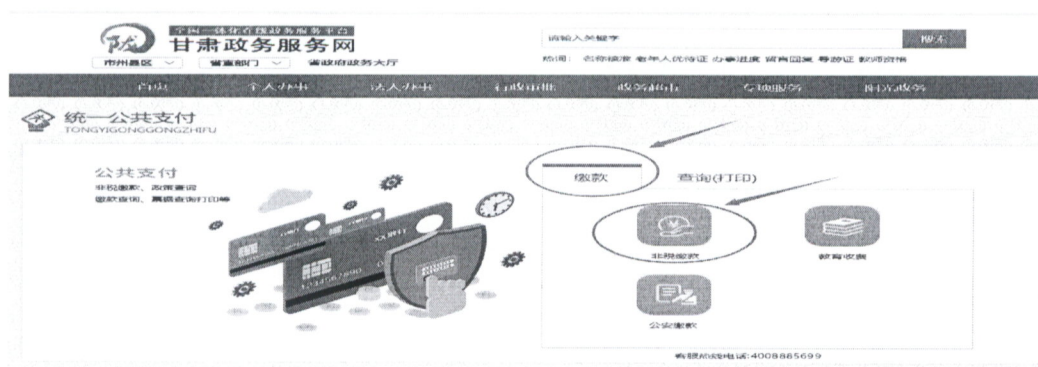

图四

3. 输入 20 位缴款码和缴款人姓名，填写验证码后点击下一步（图五）。



图五

4. 选择缴费渠道（支持微信扫码、支付宝扫码、统一支付平台银联在线、银行柜面、自助机、手机银行、个人网银等全方面缴费渠道）

点击确认支付（图六）。



图六

5. 跳转到支付页面通过微信、支付宝扫码或者登陆网上银行进行支付。

（手机登录支持截屏扫码操作）（图七）

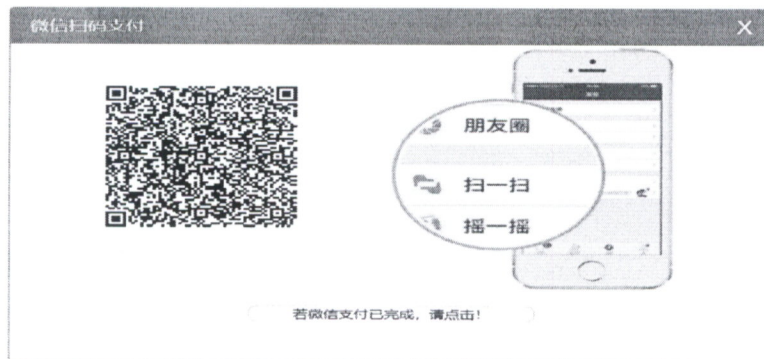

图七

6. 支付完成，返回甘肃政务服务网（图八为手机微信支付成功、图九为电脑支付宝支付成功）。



图八

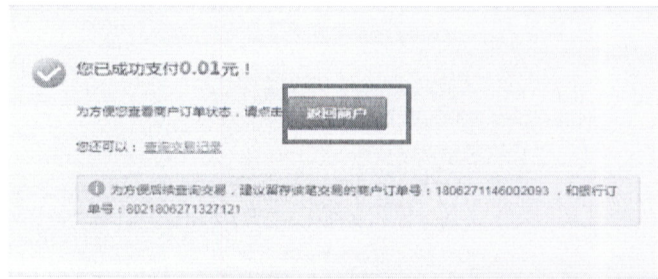

图九

## 7. 查看、打印电子票据

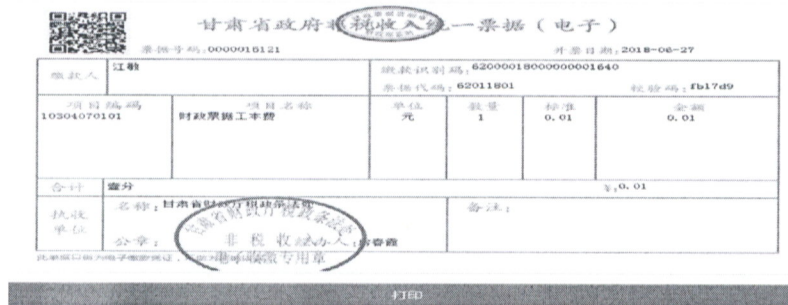

图十

8. 需再次查看或查询信息，请重新登录甘肃政务服务网，选择查询（打印）模块，输入 20 位缴款码和缴款人姓名可以再次查看电子票据进行打印（未打印电子发票的同学请妥善保管带有缴款码信息的短信）（图十一）



图十一

兰州文理学院教务处

2020年6月10日

